



# Fahrtenbuch



innovations on demand



- Webbasiertes Fahrtenbuch als "Software on Demand"-Lösung
- Erfüllt alle gesetzlichen Anforderungen durch die integrierte Protokollführung
- Flexibel und Mobil nutzen - kein Einbau nötig
- Keine teure Hardware-Anschaffung
- Erfassung und Korrektur der Daten über Mobiltelefon, PDA und direkt im Auto
- Umfangreiche Auswertungsfunktionen
- Verwaltung verschiedener Fahrzeuge (Flottenmanagement)
- Fixterminerfassung mit Erinnerungsfunktion (TÜV, Werkstatt)

## Flexibilität und Effizienz steigern

Mit **actindo Fahrtenbuch** können Sie die oftmals viel zu teure 1 % Pauschale für ihr Firmenfahrzeug vermeiden. **actindo Fahrtenbuch** bietet Ihnen ein internet-basierendes Fahrtenbuch, welches für den einzelnen Anwender wie auch für die Flottenlösung geeignet ist.

Die Erfassung der vom Gesetzgeber geforderten Daten erfolgt bequem über das Mobiltelefon, PDA oder alternativ über jeden Internetbrowser.

Gegenüber anderen Lösungen hat **actindo Fahrtenbuch** den Vorteil, dass keine Umbaumaßnahmen an den Fahrzeugen erfolgt und keine teure Hardware benötigt wird. Zusätzlich steigert diese fahrzeugunabhängige Lösung Ihre Flexibilität und hilft durch die steuerliche Kfz-Abrechnung Steuern zu sparen.

## Vorsorglich ein Fahrtenbuch führen!

Die Anwendung der 1%-Regelung wird auf Fahrzeuge des notwendigen Betriebsvermögens beschränkt – die betriebliche Nutzung des Fahrzeuges muss mehr als 50 Prozent betragen. Nur wenn diese Voraussetzung erfüllt ist, kann die private Nutzung eines Kraftfahrzeuges künftig noch mit einem Prozent des inländischen Brutto-Listenpreises für jeden Kalendermonat angesetzt werden.

Ist dies nicht der Fall, ist der Entnahmewert des Fahrzeuges zu ermitteln und mit den auf die nachgewiesene oder geschätzte private Nutzung entfallenen Kosten anzusetzen. Eine sehr teure Lösung.

Der Steuerpflichtige muss also die dienstliche Nutzung über 50% nachweisen.

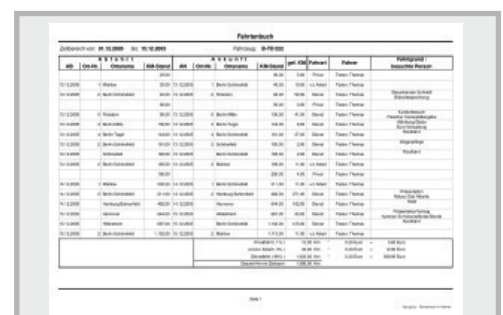
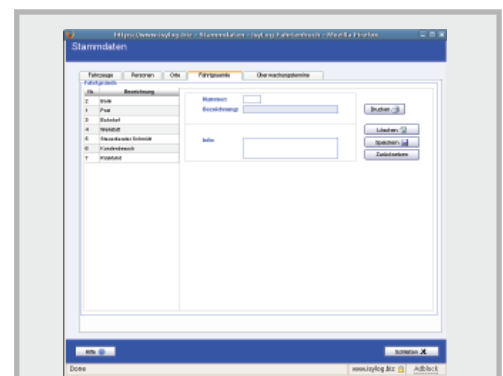
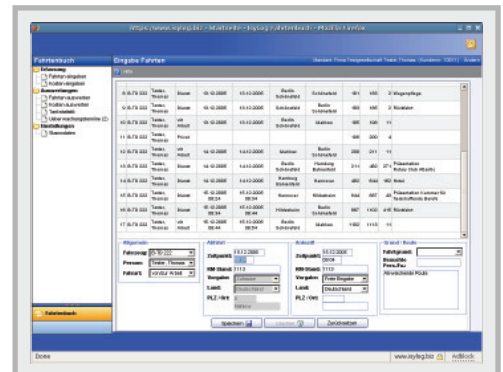



### Kosten senken - Effizienz steigern

Das Mieten von Software über das Internet ermöglicht Ihnen die Nutzung von professionellen Anwendungen, ohne hohe Anfangsinvestitionen in Lizenzen, Hardware, Personal und andere Ressourcen. Das Updaten und Sichern der Daten erfolgt vollautomatisch im Hintergrund. Sie nutzen die Anwendung - wir kümmern uns um den Rest.

### Komfortable Bedienung

Die Benutzeroberfläche und die Bedienung orientiert sich an den Geschäftsprozessen. Sie ist intuitiv nutzbar und für jeden Nutzer schnell und ohne Einlernen ersichtlich.

### Datensicherung und Sicherheit

Wie verwenden für unsere Anwendungen die gleiche Verschlüsselung wie Ihre Bank, dadurch erhalten Sie ein Höchstmaß an Sicherheit. Die Aufbewahrung Ihrer Daten erfolgt mehrfach redundant in einem Hochsicherheits-Rechenzentrum. Unsere Serversysteme erfüllen den höchsten Standard an Sicherheit vor Datenverlust und unberechtigtem Zugang.

## Das internetbasierte Fahrtenbuch mit Handy-Erfassung

### Funktionsübersicht

- zeitnahe Fahrtenbuchführung mit Monatsabschluss / Übertrag
- schnelle Erfassung und Erstellung Ihres Fahrtenbuches durch Handy, PDA oder Interneterfassung
- beliebig viele zuordnungsfähige Fahrer
- Fixterminerfassung mit Erinnerungsfunktion
- umfangreiche auswählbare Drucklisten
- Kostenerfassung mit Automatischer Buchung
- Statistikfunktion und auswertungen
- Passwortschutz, integrierter Formulareditor für Ausdrucke
- integrierte Daten-Backup-Funktion

### Erfassung per Handy

Zur Erfassung relevanter und vom Gesetzgeber geforderter Daten können handelsübliche Handy`s und PDA`s eingesetzt werden.

### Auswertungen

Es stehen umfangreiche Auswertungsfunktionen zur Verfügung.

- Km-Übersicht
- Kostenübersicht
- Tankstatistik
- Überwachungstermine (TÜV, Öl)

## Steuern sparen durch ein Fahrtenbuch?

### Ab 2006/2007 werden Autofahrer durch die Änderungen in der Steuergesetzgebung stärker belastet:

- Schätzung des Privatanteils Pkw bei Privatnutzung von mehr als 50% ohne Verwendung eines Fahrtenbuchs
- Erhöhung der Umsatzsteuer von 16% auf 19%
- Nichtabzugsfähigkeit der ersten 20 Entfernungskilometer bei Fahrten zwischen Wohnung und Arbeitsstätte

Die umsatzsteuerlichen Auswirkungen einer Verbuchung des Privatanteils Pkw sind ertragssteuerlich neutral; sie wirken sich jedoch finanziell direkt als umsatzsteuerliche Belastung aus. Wie in unserer Grafik dargestellt, bewegt sich der eingesparte Betrag zwischen mehreren hundert bis zu 2000 Euro jährlich.

Umsatzsteuer auf Privatanteil Pkw gestaffelt nach privater Nutzung bei Gesamtfahrleistung von 30000 km p.a.

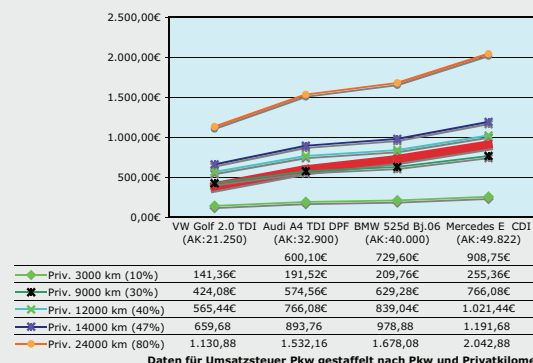

Nutzen Sie unseren interaktiven Fahrtenbuchrechner unter [www.actindo.de/rechner](http://www.actindo.de/rechner)